

MAPA DO CELÓW PROJEKTOWYCH

skala 1:500

Identyfikator zgłoszenia pracy geodezyjnej		6640.1474.2022
Nazwa miejscowości		GŁODOWO
Jednostka ewidencyjna	identyfikator	220605_2
	nazwa	Liniewo
Obręb ewidencyjny	identyfikator	220605_2.0003
	nazwa	Głodowo
Działka nr		365
Nr ark.m. zas.		6.214.23.08.2
Nr zam.		73/2022
Osnowa pozioma: układ "PL-2000"		
Osnowa wysokościowa: układ "PL-EVRF2007-NH"		
Data opracowania mapy: 11-05-2022 r.		

GEOSERWIS Usługi Geodezyjne
mgr inż. Dariusz Brzeziński
83-322 Steżycza, ul. Jana III Sobieskiego 7
tel.: 603-239-553, 684-33-86
NIP 591-137-92-31 REGON 191385180

Wykonał:

mgr inż. Dariusz Brzeziński
geodeta uprawniony
upr. nr 18141

Orientacja:



UWAGA !!!

nie wyklucza się istnienia innych, nie wykazanych na niniejszej mapie urządzeń podziemnych, które nie były zgłoszone do inwentaryzacji.
lub o których brak jest informacji w instytucjach branżowych.
Granica działek i użytków przedstawiono według stanu z ewidencji gruntów i budynków na dzień 11.05.2022 r.
Brak urządzeń projektowanych uzgodnionych w ZUD.
Mapa uzupełniono o projekt:
Nie wykonano ustalenia obciążeń służebnościami gruntowymi

LEGENDA: Obszar objęty aktualizacją

Oświadczam, że operat techniczny zawierający rezultaty prac geodezyjnych w wyniku których powstał niniejszy dokument uzyskał pozytywny wynik weryfikacji. Jestem świadomy odpowiedzialności karnej za złożenie fałszywego oświadczenia.	
Identyfikator zgłoszenia prac geodezyjnych	6640.1474.2022
Organ służby geodezyjnej, który otrzymał zgłoszenie	Starosta Kościerski
Nr oraz data sporządzenia dokumentu zawierającego wynik pozytywnej weryfikacji	Nr 6640.1474.2022_22705 z dnia 03.06.2022 r.
Imię i nazwisko oraz nr uprawnień zawodowych kierownika prac	mgr inż. Dariusz Brzeziński, upr. nr 18141
Wykonawca prac geodezyjnych	"GEOSERWIS" - Usługi Geodezyjne mgr inż. Dariusz Brzeziński tel. 603-239-553 geoserwis.ug@gmail.com NIP 591-137-92-31 REGON 191385180

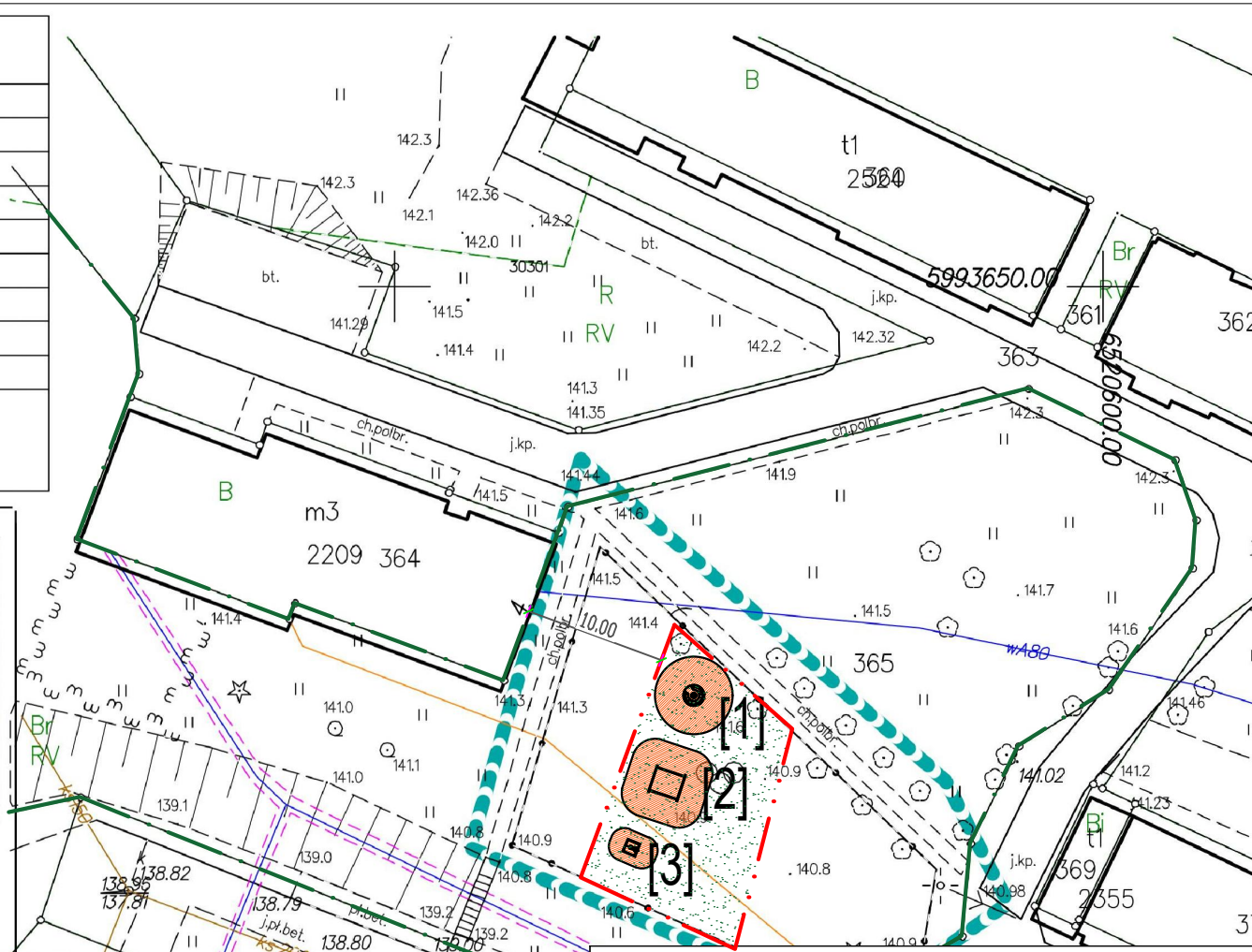

LEGENDA:

OBIEKTY MAŁEJ ARCHITETURY

[1] - Karuzela
[2] - Zestaw sprawnościowy
[3] - Bujak

- Strefa bezpieczeństwa
 - Urządzenie
 - Teren zielony biologicznie czynny
 - Granica działki
 - Zakres opracowania

PRACOWNIA DEGADA PROJEKTOWA			
inż. Jędrzej Myska 83-400 Kościierzyna ul. Wodna 14, tel. 609 511 959 Biuro: 58 687 11 59			
TEMAT: BUDOWA URZĄDZEŃ MAŁEJ ARCHITETURY WRAZ Z ZAGOSPODAROWANIEM TERENU REKREACYJNEGO W MIEJSCOWOŚCI GŁODOWO			
LOKALIZACJA: dz. nr 365, obręb Głodowo, gm. Liniewo			
PROJEKTOWAŁ:	NR UPRAWNIENI/ BRANŻA:	PODPIS:	SKALA:
mgr inż. arch. Krzysztof Stefański	6154/GD/94 architektoniczno-konstrukcyjna		1 : 500
OPRACOWAŁ:		PODPIS:	DATA:
inż. arch. Patrycja Sikorska	Asystent Projektanta		27.05.2022
NAZWA RYSUNKU:			Rys. Nr
PLAN SYTUACYJNY			P1